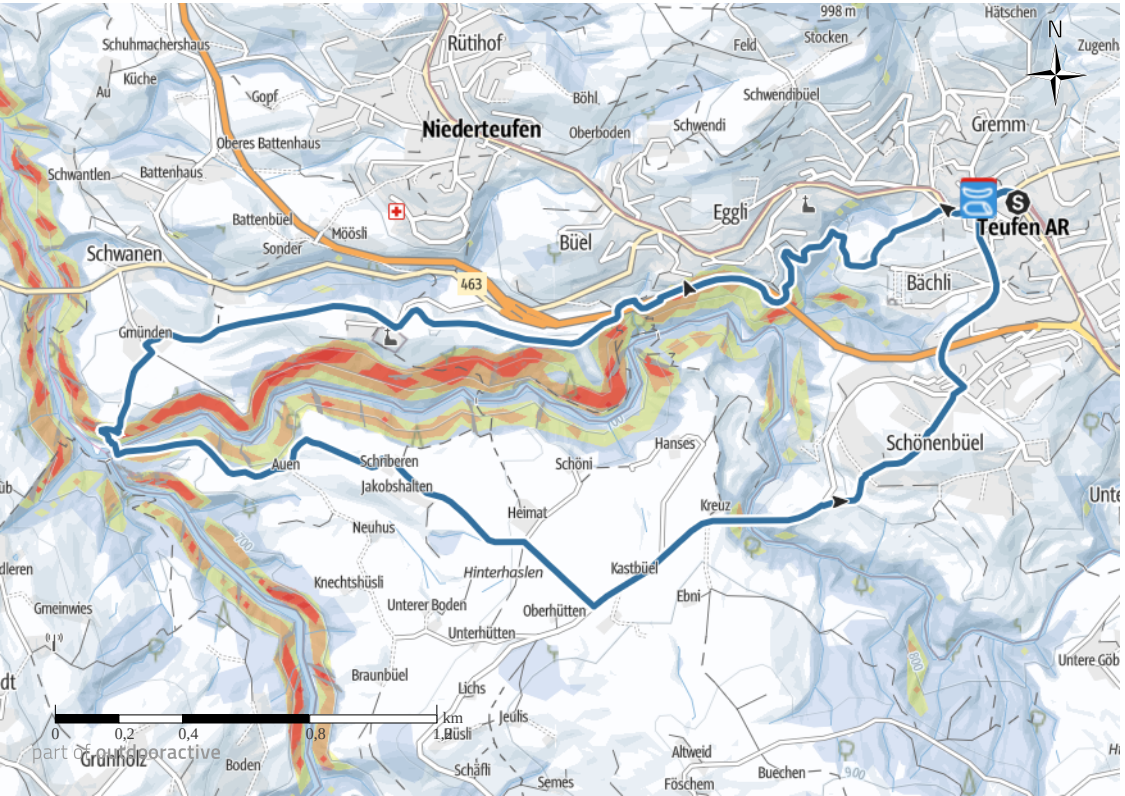

Wegeart

Asphalt	1,1 km
Schotterweg	0,2 km
Weg	1,6 km
Pfad	3,2 km
Straße	2,2 km

Höhenprofil

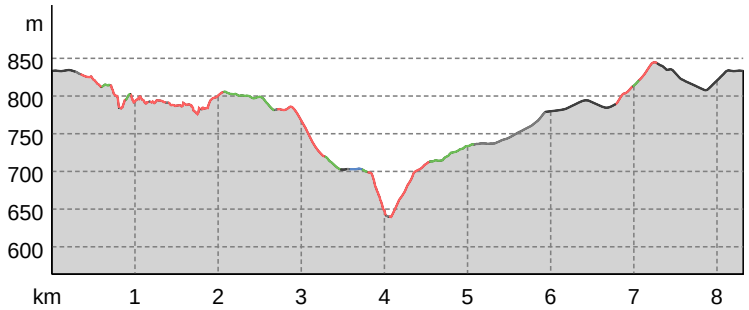

Auf den wenig begangenen Wanderwegen durch den unberührten Tiefschnee mit Schneeschuhen und Stöcken wandern.

Start der Tour

Teufen, Bahnhof

Ende der Tour

Teufen, Bahnhof

Wegpunkte

Hotel

Anker Hotel & Restaurant

Dorf 10

9053 Teufen

+41 71 333 13 45

info@anker-teufen.ch

http://www.anker-teufen.ch/

Quelle: Appenzellerland Tourismus AR

„Tipp des Autors"

Metzgerei

2 Breitenmoser Appenzeller ...

Dorf 10

9053 Teufen

+41 71 333 27 55

info@breitenmoser-metzgerei.ch

http://www.breitenmoser-metzgerei.ch/

Quelle: Appenzellerland Tourismus AR

Kloster Wonnenstein: Heimat von sieben Kapuzinerinnen

Foto: Jolanda Spengler, Appenzeller Verlag, Appenzellerland Tourismus AR

Halten: Holzvorrat für mehrere Winter

Foto: Jolanda Spengler, Appenzeller Verlag, Appenzellerland Tourismus AR

Halten: Bauernhöfe vor der Hundwiler Höhe und dahinter der Alpstein

Foto: Jolanda Spengler, Appenzeller Verlag, Appenzellerland Tourismus AR

Quelle
Appenzellerland Tourismus AR

Tour zum Mitnehmen für iPhone und Android

QR-Code scannen und diese Tour offline speichern, mit Freunden teilen und mehr.

Webseite

https://out.ac/HfETr

Titelbild: Halten: Bauernhöfe vor der Hundwiler Höhe und dahinter der Alpstein
Foto: Jolanda Spengler, Appenzeller Verlag, Appenzellerland Tourismus AR
Kartengrundlagen: outdooractive Kartografie; ©OpenStreetMap (www.openstreetmap.org) Geodaten © swisstopo

Tourdaten

Strecke	8,3 km	Schwierigkeit	schwer
Dauer	3:45 h	Kondition	■■■■■
Aufstieg	335 m	Technik	■■■■■
Abstieg	335 m	Höhenlage	

Schneeschuh

TOP Durch unberührten Tiefschnee

part of outdooractive